

BLUE

PRZENOŚNY ULTRASONOGRAF

DO KOMPLEKSOWEJ DIAGNOSTYKI KONI

BLUE

PRZENOŚNY ULTRASONOGRAF

Precyzyjne i łatwe w obsłudze USG klasy premium do szybkiej i kompleksowej diagnostyki koni. Intuicyjne menu, krystalicznie czysty oraz, dotykowy ekran i przyjazny dla użytkownika interfejs, tworzą doskonałe narzędzie do pracy zarówno w środowisku klinicznym, jak i terenowym.

ZASTOSOWANIE:

- Układ mięśniowo – szkieletowy
- Rozród
- Jama brzuszna
- Płuca

Stojak wysoki oraz niski do ścięgien zapewniają komfort i bezpieczeństwo pracy

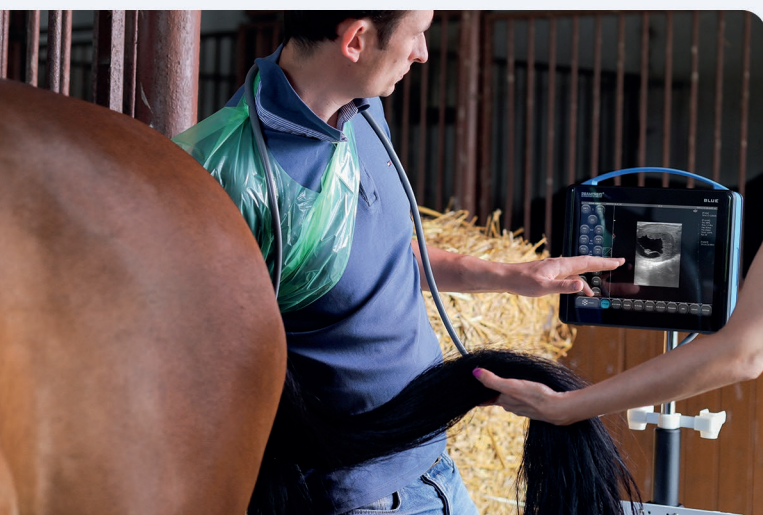



CECHY BLUE



Przejrzysty i czuły 12 calowy ekran dotykowy. Przyjazny dla użytkownika interfejs dla ułatwienia i przyspieszenia pracy.



Waga zaledwie 4 kg ułatwiająca mobilność.



Wbudowana bateria pozwalająca na 2,5h ciągłej pracy.



Kolorowy Doppler ułatwiający obrazowanie bicia serca płodu.

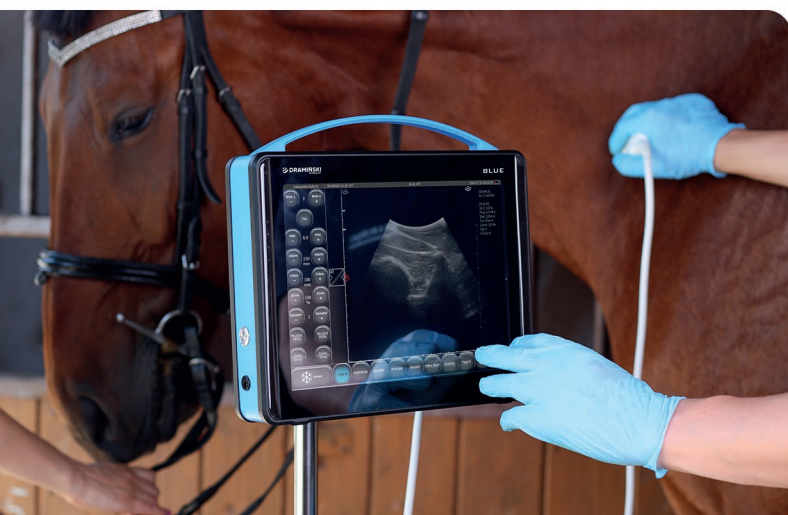

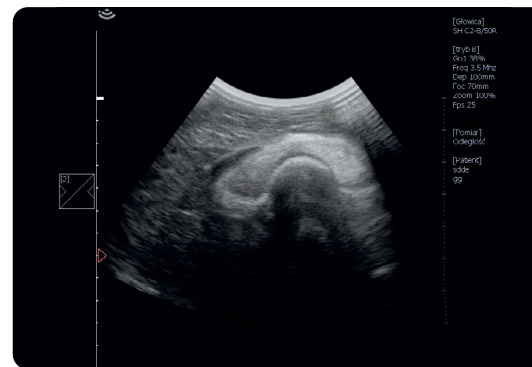

Układ mięśniowo-szkieletowy



Ciąża

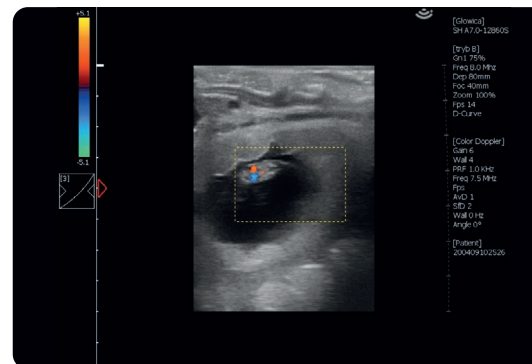

Ciąża (obraz dopplerowski)

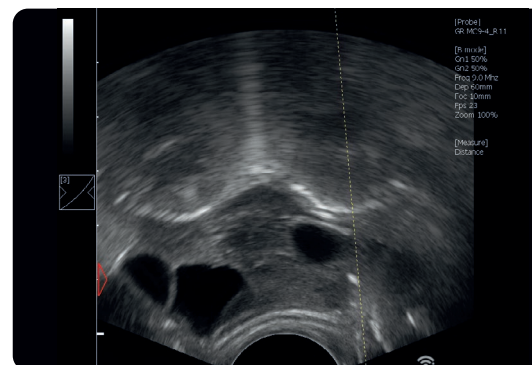

Jajnik - OPU

TECHNOLOGIE PRZYSZŁOŚCI:



Vi Probe – dla głowic liniowych pozwala na szersze pole widzenia



D-Curve – skala szarości idealnie dopasowana do percepcji ludzkiego oka



LuciD – system poprawiający kontrast, ostrość i odwzorowanie tkanek



SONDY I AKCESORIA

liniowa abdominalna

częstotliwość:
6 - 14 MHz

głębokość skanowania:
40 - 100 mm

szerokość czoła głowicy:
40 mm



system OPU

System przeznaczony do pobierania oocytów u kłaczy.



konweksowa abdominalna

częstotliwość:
2 - 8 MHz

głębokość skanowania:
60 - 300 mm

promień czoła głowicy:
50 mm



antena WiFi (USB)

umożliwia połączenie ultrasonografu z Internetem



konweksowa abdominalna

częstotliwość:
2 - 5 MHz

głębokość skanowania:
60 - 350 mm

promień czoła głowicy:
60 mm



nakładki dystansujące

umożliwiają badanie ścięgien przy pomocy głowic liniowej rektalnej lub liniowej abdominalnej

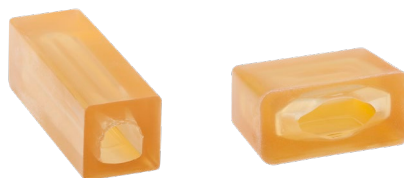

liniowa rektalna

częstotliwość:
4 - 9 MHz

głębokość skanowania:
40 - 150 mm

szerokość czoła głowicy:
60 mm



osłona przeciwsłoneczna

w słoneczne dni ułatwia pracę przy silnym oświetleniu i nasłonecznieniu





ZOBACZ WIĘCEJ

DRAMIŃSKI S.A.

Wiktora Steffena 21, 11-036 Sząbruk

 89 675 26 00

 usgvvet@draminski.com

www.draminski.pl