v.19870111026PL

ZOBACZ WIĘCEJ

DRAMIŃSKI S.A.
Wiktora Steffena 21, 11-036 Ząbruk

693 393 113 usgvet@draminski.com

Obserwuj nas:

www.draminski.pl

DRAMIŃSKI TECHNOLOGY

PRZENOŚNY ULTRASONOGRAF

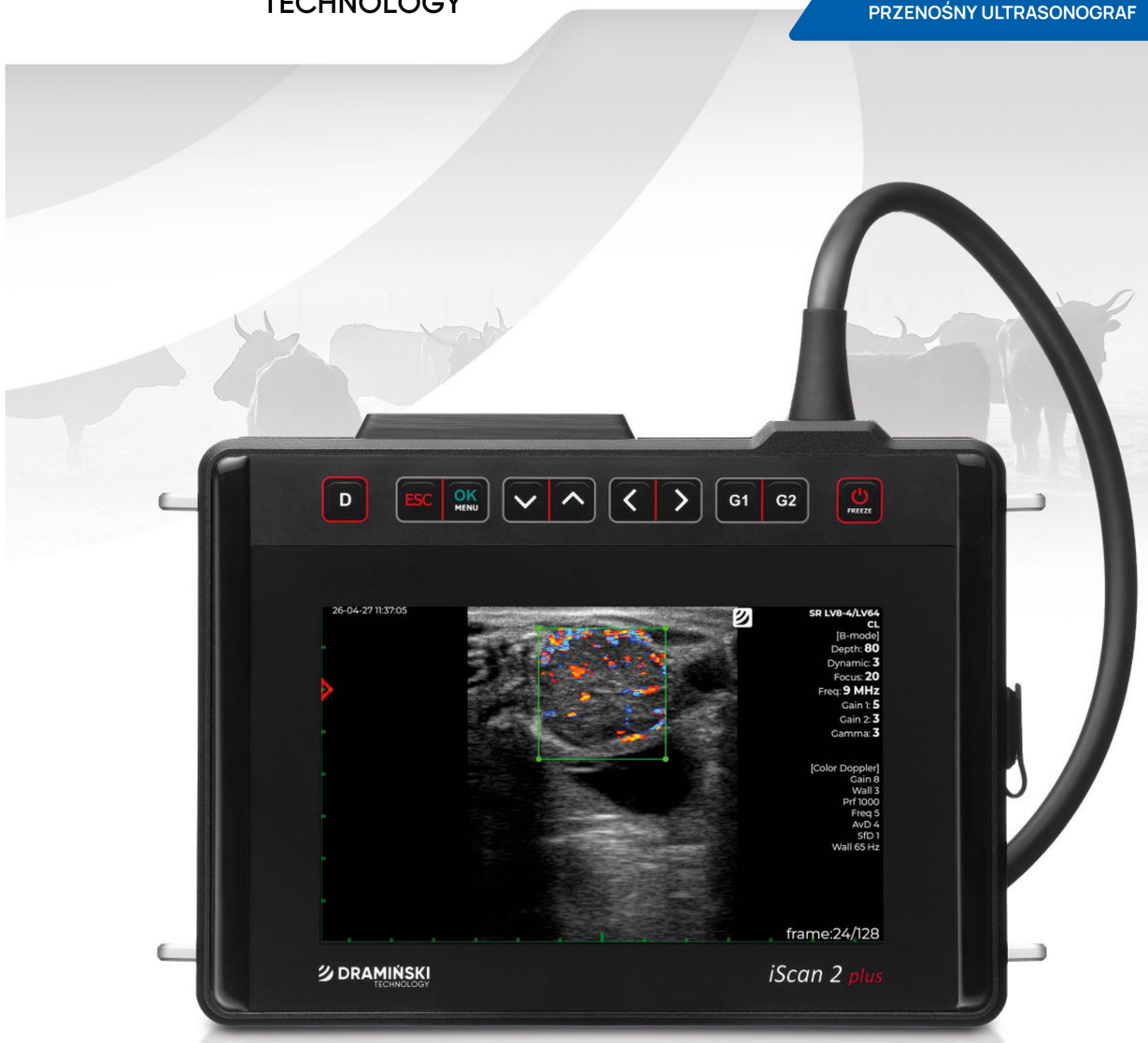

iScan 2 plus

Sprawdzona jakość

WYŻSZY POZIOM

www.draminski.pl

iScan 2 plus
Więcej tego, co cenisz!



Udoskonalony przez doświadczenie tysięcy użytkowników.
Bo bardzo dobry może być jeszcze lepszy.

KONFIGURACJA IDEALNA DLA TWOJEJ PRAKTYKI

iScan 2 plus sprawdza się doskonale w:

- diagnostyce układu rozrodczego
- ocenie ukrwienia ciałka żółtego
- potwierdzaniu i monitorowaniu ciąży
- określaniu żywotności i płci płodu
- badaniu płuc
- diagnostyce układu pokarmowego
- określaniu kondycji ciała zwierzęcia

TRWAŁOŚĆ I FUNKCJONALNOŚĆ W DETALACH

Twardy, **matowy wyświetlacz** eliminuje refleksy i zapewnia doskonałą widoczność nawet w pełnym słońcu, a w połączeniu z nowym przetwarzaniem obrazu gwarantuje jeszcze wyraźniejsze odwzorowanie struktur.

Ulepszona klawiatura z bezpośrednim przyciskiem uruchamiania trybu Dopplera umożliwia szybką obsługę bez odrywania wzroku od obrazu.

Całość zachowuje wysoki stopień ochrony, gwarantujący odporność na kurz, wilgoć i intensywne użytkowanie w terenie.

PEWNA DIAGNOZA Z WYKORZYSTANIEM DOPPLERA

Tryb kolorowego Dopplera pozwala precyzyjnie śledzić rozwój ciąży oraz ocenić stan płodu.

Dzięki ocenie aktywności ciałka żółtego możliwe jest wdrożenie programu resynchronizacji już po 20 dniach od inseminacji. Pozwala to w dużej mierze ograniczyć wykorzystanie hormonów w stadzie oraz skrócić okres międzyciążowy.

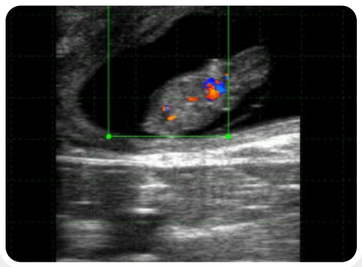

Ciąża 2 miesiące z Dopplerem

PEŁNA SWOBODA PRZESYŁU OBRAZU

Wbudowany moduł Wi-Fi umożliwia bezprzewodową transmisję obrazu w czasie rzeczywistym do tabletów, smartfonów i **gogli AR iLens**, co pozwala na wygodne śledzenie badań z bezpiecznej odległości.



- Wymiary: 22,0 x 16,5 x 6,7 (cm)
- Masa: 2,3 kg z akumulatorem
- Czas pracy ciągłej na pełnym naładowaniu do 5 godz.
- Łatwość w czyszczeniu i dezynfekcji

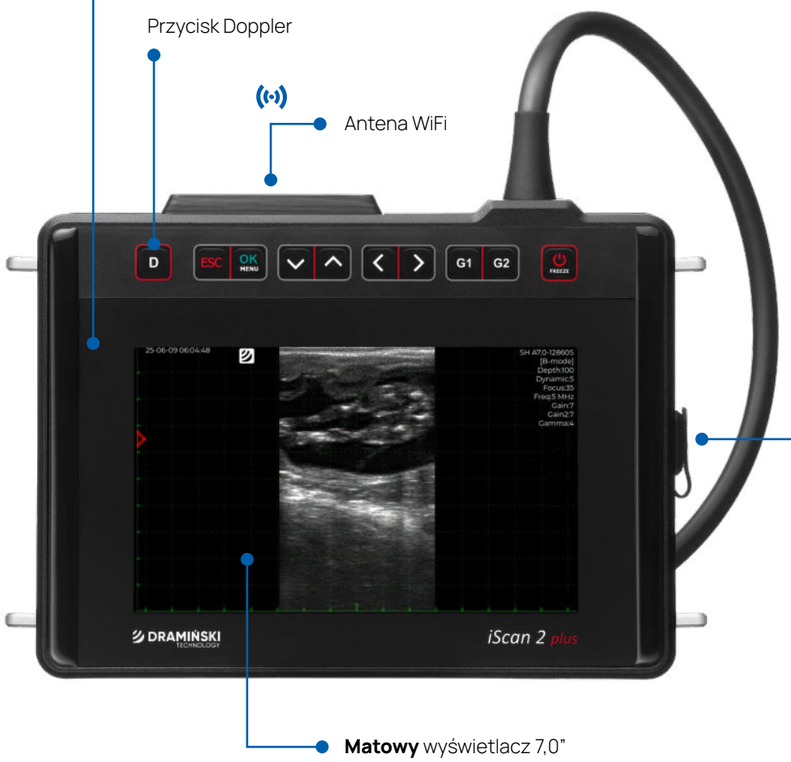

Zestaw zawiera:

- Ultrasonograf przenośny **iScan 2 plus** z głowicą rektalną liniową
- Akumulator
- Ładowarkę do akumulatora
- Paski nośne na szyję
- Instrukcję obsługi
- Walizkę transportową



Aplikacja Draminski iScan
Połącz ultrasonograf iScan 2 plus z Twoim urządzeniem.

POBIERZ Z Google Play

Pobierz w App Store